

2023



RELATÓRIO DE IMPACTO SOCIAL

ABC APRENDIZ - CENTRO SOCIAL DE EDUCAÇÃO PARA O TRABALHO
Entidade administrada pelo Rotary Club de Santo André

APRESENTAÇÃO

O **ABC Aprendiz - Centro Social de Educação para o Trabalho** apresenta o **Relatório de Impacto Social 2023**.

Esta publicação traz informações a respeito da Instituição e como ela gera valor para a sociedade, apresentando os resultados e o impacto da atuação no período de 1º de janeiro a 31 de dezembro de 2023.

Demonstra, através dos dados levantados com muita seriedade e de mecanismos confiáveis, como a atuação do **ABC Aprendiz** transformou a vida e o futuro de **jovens e adolescentes** em situação de vulnerabilidade socioeconômica da cidade de **Santo André e demais regiões do ABCDM**.

Com este relatório, a Instituição busca reforçar seu compromisso contínuo com a transparência e compartilhar o desempenho no biênio, além dos aspectos intangíveis de sua atuação e que se mantém além do período reportado.

O **Relatório de Impacto Social 2023** também se caracteriza como uma **prestação de contas** à todos os envolvidos no desenvolvimento e sustentabilidade institucional e que influenciam ou são influenciados pelos programas (beneficiários, sociedade, empresas contratantes, investidores, patrocinadores e doadores).

E será norteador para os direcionamentos gerenciais internos, constituindo-se em ativo para que a Instituição amplie a sua **ação transformadora**.



aprendiz

CENTRO SOCIAL
DE EDUCAÇÃO
PARA O TRABALHO

ENCONTRE AQUI:

06

SOBRE O ABC APRENDIZ

09

NOSSO IMPACTO

12

PROGRAMAS

25

CONSIDERAÇÕES FINAIS

ABC APRENDIZ - CENTRO SOCIAL DE EDUCAÇÃO PARA O TRABALHO

O ABC Aprendiz - Centro Social de Educação para o Trabalho é uma organização sem fins lucrativos, fundada em 1962 e administrada pelo Rotary Club de Santo André, que atende gratuitamente jovens e adolescentes em situação de vulnerabilidade socioeconômica da região do grande ABCDM, através de Programas de Qualificação Social e Profissional e Empregabilidade.

Acreditando que seus programas, voltados para o desenvolvimento sustentável e a geração de emprego, são poderosos instrumentos de inclusão e transformação social, nestes 61 anos de existência volta todos os seus esforços para a prevenção e o enfrentamento das vulnerabilidades e riscos que atingem diretamente os adolescentes e jovens do município de Santo André (SP) e municípios vizinhos.



MISSÃO

Capacitar e incluir o jovem no mercado de trabalho com ações socioeducativas inovadoras.

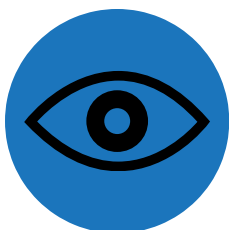

VISÃO

Ser referência na formação socioeducativa do jovem para o avanço social.



VALORES

Ética, Respeito, Confiança e Disciplina.

Prêmios e Reconhecimentos

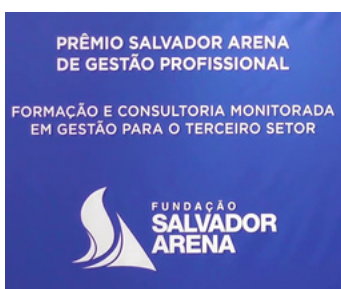

ABC APRENDIZ - CENTRO SOCIAL DE EDUCAÇÃO PARA O TRABALHO

O ABC Aprendiz - Centro Social de Educação para o Trabalho é uma organização sem fins lucrativos, fundada em 1962 e administrada pelo Rotary Club de Santo André, que atende gratuitamente jovens e adolescentes em situação de vulnerabilidade socioeconômica da região do grande ABCDM, através de Programas de Qualificação Social e Profissional e Empregabilidade.

Acreditando que seus programas, voltados para o desenvolvimento sustentável e a geração de emprego, são poderosos instrumentos de inclusão e transformação social, nestes 61 anos de existência volta todos os seus esforços para a prevenção e o enfrentamento das vulnerabilidades e riscos que atingem diretamente os adolescentes e jovens do município de Santo André (SP) e municípios vizinhos.



MISSÃO

Capacitar e incluir o jovem no mercado de trabalho com ações socioeducativas inovadoras.

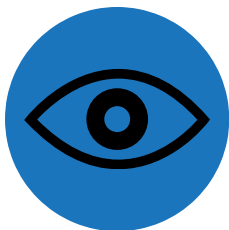

VISÃO

Ser referência na formação socioeducativa do jovem para o avanço social.



VALORES

Ética, Respeito, Confiança e Disciplina.

OBJETIVOS DE DESENVOLVIMENTO SUSTENTÁVEL

Os Objetivos de Desenvolvimento Sustentável (ODS) foram estabelecidos pela Organização das Nações Unidas (ONU) em 2015 e compõem uma agenda mundial para a construção e implementação de políticas públicas que visam guiar a humanidade até 2030.

Neste contexto, a tradução dos impactos gerados pelo ABC Aprendiz tendo como base os ODS, faz-se importante e necessária, demonstrando como todas as ações locais contribuem para a consecução dos objetivos globais de desenvolvimento.

E para definir focos estratégicos e se manter alinhado às melhores práticas, realiza a priorização dos ODS abaixo, para os quais sua atuação tem maior relevância.



IMPACTO SOCIAL



A Mensuração do Impacto Social pode ser definida como um processo para compreender quais e quantas mudanças sociais ocorreram e que podem ser atribuídas às atividades ou programas de uma organização.

É uma das formas mais conclusivas de analisar a completude das ações propostas.

NOSSO IMPACTO



1329

NÚMERO ANUAL DE JOVENS E ADOLESCENTES ATENDIDOS PELA INSTITUIÇÃO



R\$ 426,00

É O CUSTO MÉDIO POR ATENDIMENTO

R\$ 6,8 MILHÕES

É A MÉDIA ANUAL DAS DESPESAS



Proporção de **RECEITAS** por origem

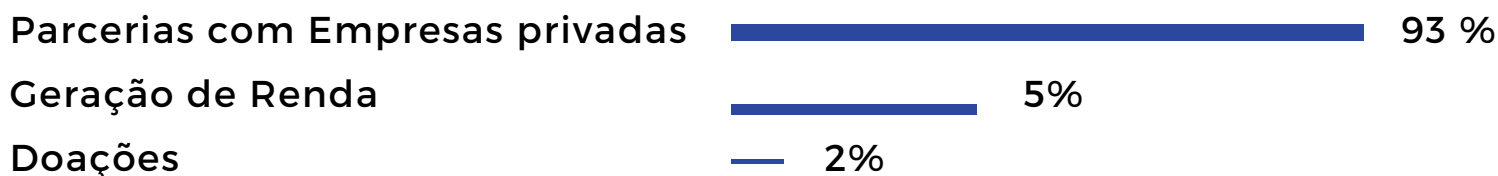

Proporção de **DESPESAS** por aplicações





1257

FAMÍLIAS BENEFICIADAS



5316

**PESSOAS BENEFICIADAS
INDIRETAMENTE**

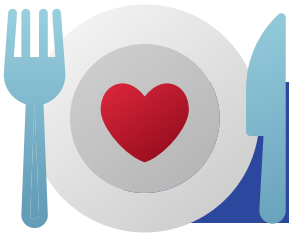

Mais de 30.000 refeições servidas

SROI

**SOCIAL RETURN ON INVESTMENT
RETORNO SOCIAL SOBRE INVESTIMENTO**

Para cada
R\$1
Investido

Retorno Social
R\$2,98



PERFIL DOS JOVENS E ADOLESCENTES

54%



MENINAS

46%



MENINOS

48%



NEGROS

66%

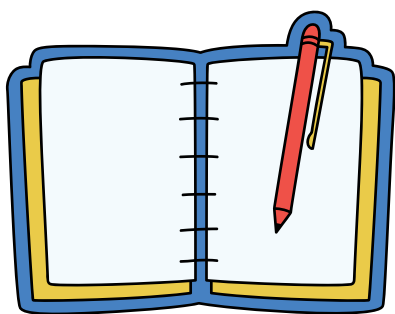

**ESTUDANTES DO
ENSINO MÉDIO**

62%



MENORES DE 18 ANOS

72%



**RESIDEM EM
COMUNIDADE/BAIRRO
DE BAIXA RENDA**



1,9

**SALÁRIOS MÍNIMOS É A
RENDA MÉDIA FAMILIAR**

PROGRAMAS



- QUALIFICAÇÃO SOCIAL E PROFISSIONAL
- EMPREGABILIDADE
- EMPREENDEDORISMO
- SOFT SKILLS
- CAPACITAÇÃO
- INTERCÂMBIO
- LIDERANÇA

QUALIFICAÇÃO SOCIAL E PROFISSIONAL

O Programa de Qualificação Social e Profissional atende jovens e adolescentes de 15 a 21 anos de idade e tem como principal foco a inclusão social através da qualificação profissional para o mundo do trabalho. E a formação humana e cidadã complementam o aprendizado técnico, promovendo o desenvolvimento de valores éticos e profissionais.



960

**MÉDIA ANUAL
DE PARTICIPANTES**

59%
MENINAS

41%

MENINOS



56%

**JÁ TRABALHOU DE MODO
INFORMAL E EM CONDIÇÕES
ANÁLOGAS AO TRABALHO
INFANTIL**



88%

**ÍNDICE DE INCLUSÃO
PROFISSIONAL**

100% **AFIRMA QUE O PROGRAMA CONTRIBUIU PARA O
DESENVOLVIMENTO PESSOAL E PROFISSIONAL**

Principais Habilidades e Competências desenvolvidas durante o Programa



Trabalho em Equipe



Autoestima e Confiança



Comunicação



Aprendizagem



Habilidades Digitais

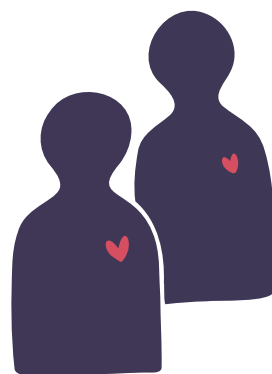

Relações sociais



Proatividade

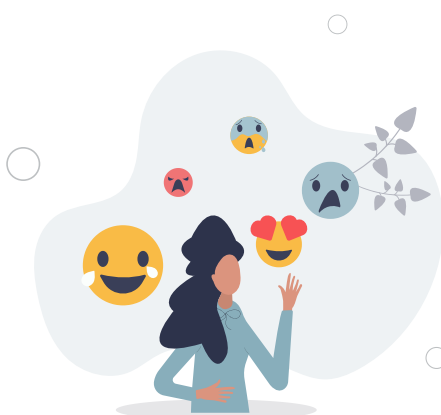

Controle Emocional



Habilidades Técnicas

9,6

ÍNDICE DE SATISFAÇÃO DO JOVEM COM O PROGRAMA

Desenvolvimento Pessoal e Profissional

"Graças ao ABC aprendiz, me sinto confiante e pronto para qualquer desafio, seja cotidiano ou profissional".

Luã, 18 anos.



"Todos os jovens deveriam ter a oportunidade de participar, pois é um excelente programa de qualificação para o mercado de trabalho".

Luiza, 16 anos.



"Depois de um curso desse, me sinto pronto para entrar no mercado de trabalho".

Pedro Henrique, 16 anos.



"Além do conhecimento, no ABC Aprendiz eu aprendi o que é carinho. Sou grata por fazer parte dessa experiência que marcou meu coração para sempre".

Joana, 15 anos.



"O ABC APRENDIZ mudou muito meus pensamentos e gostaria que as futuras gerações tivessem a oportunidade de participar". Patricia, 16 anos.



EMPREGABILIDADE

O Programa de Aprendizagem Profissional - Lei 10.097/00 e o Programa de Estágio Social - Lei 1.788/08 fazem parte do Programa de Empregabilidade da Instituição e tem como principal objetivo promover a inclusão e o primeiro contato de jovens e adolescentes em situação de vulnerabilidade social com o mundo do trabalho.

O programa de empregabilidade busca proporcionar meios para a transformação social, a inclusão e a geração de renda.



369

**MÉDIA ANUAL
DE NOVOS PARTICIPANTES**



98%

**ÍNDICE DE APROVEITAMENTO
DO PROGRAMA**



R\$906

**MÉDIA SALARIAL DO JOVEM
INSERIDO NO PROGRAMA DE
EMPREGABILIDADE**



89%

**CONTRIBUEM
FINANCEIRAMENTE COM A
RENDA FAMILIAR**



39%

**AUMENTO MÉDIO NA RENDA
FAMILIAR**



15 MESES

**TEMPO MÉDIO QUE O JOVEM
PARTICIPA DO PROGRAMA**



69%

ÍNDICE EFETIVAÇÃO



R\$1535

**MÉDIA SALARIAL DO JOVEM
APÓS 1 ANO DE CONCLUSÃO
DO PROGRAMA**

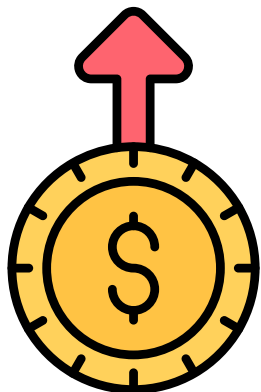

67%

**AUMENTO MÉDIO NA RENDA
FAMILIAR**

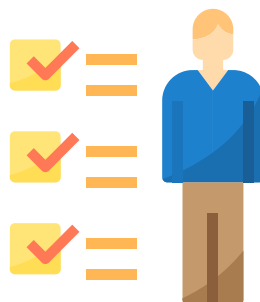

98%

**SE SENTE MAIS APTO AO
MERCADO DE TRABALHO**

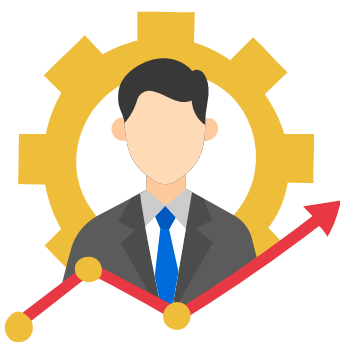

99%

**AFIRMA QUE OS
PROGRAMAS CONTRIBUÍRAM
PARA O DESENVOLVIMENTO
DE CARREIRA E ESCOLHA
PROFISSIONAL**



99%

**AFIRMA QUE O PROGRAMA É
FACILITADOR PARA A
INCLUSÃO PROFISSIONAL E
TRANSFORMAÇÃO SOCIAL**

98%

**AVALIA O PROGRAMA COMO MUITO
BOM OU EXCELENTE**

Principais Habilidades e Competências desenvolvidas durante o Programa



Trabalho em Equipe



Comunicação



Habilidade Emocionais

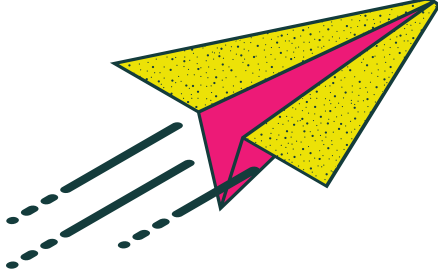

Autonomia

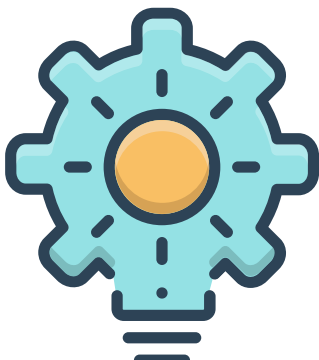

Proatividade



Autoconfiança



Relações Sociais e Familiares

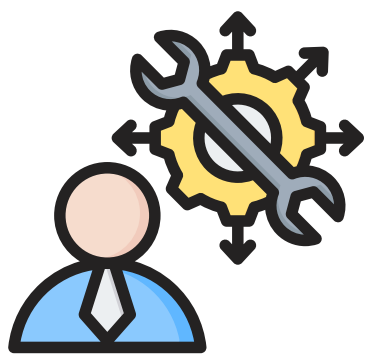

Habilidades Tecnicas



Habilidades Digitais



9,9 ÍNDICE DE SATISFAÇÃO DO JOVEM COM O PROGRAMA

Desenvolvimento Pessoal e Profissional

“O trabalho que é feito é muito bom e importante para nós jovens, que estamos chegando agora no mercado de trabalho.
Paulo Rafael, 16 anos.



“A experiência que adquiri no ABC Aprendiz me deu confiança para conseguir me inserir no mercado de trabalho.”
Lucas Henrique, 17 anos.



“Com todas essas experiências, como jovem aprendiz, temos a oportunidade de conhecer como é o mercado de trabalho”.

Júlia, 19 anos.



“Além de já estar trabalhando, continuo aprendendo, no ABC Aprendiz, outros conteúdos importantes, que levarei para a vida”.

Isabela, 16 anos.



“O ABC Aprendiz me ajudou a lidar com minhas emoções, aprender coisas que nunca imaginei que seria tão importante na minha vida e também me ajudou a amadurecer muito”. Cibeles, 17 anos.



Impacto para a Empresa

103



EMPRESAS PARCEIRAS



R\$1208

É O VALOR MÉDIO ECONOMIZADO NAS EMPRESAS COM RECRUTAMENTO, TREINAMENTO E ADAPTAÇÃO, DEVIDO A CONTRATAÇÃO DE UM PROFISSIONAL QUE JÁ ATUOU NA EMPRESA COMO APRENDIZ OU ESTAGIÁRIO.



97%

AVALIA COMO MUITO BOM O DESEMPENHO DO JOVEM NOS PROGRAMAS DE EMPREGABILIDADE



98%

ÍNDICE DE APROVEITAMENTO DO PROGRAMA DE EMPREGABILIDADE



98%

AVALIA O PROGRAMA COMO MUITO BOM OU EXCELENTE



9,7

NOTA ATRIBUÍDA AOS PROGRAMAS E À INSTITUIÇÃO

100% **ACREDITA QUE O PROGRAMA É FACILITADOR PARA A INSERÇÃO DE JOVENS EM SITUAÇÃO DE VULNERABILIDADE NO MERCADO DE TRABALHO**

Empreendedorismo

BRASIL EMPREENDE

O Brasil Empreende é uma iniciativa do Students For Liberty Brasil focada em ampliar a discussão sobre a importância do empreendedorismo na sociedade, promovendo a mobilidade social e o empoderamento do indivíduo.

Neste ano de 2023, o ABC Aprendiz firmou parceria com o projeto, que proporcionou aos jovens o desenvolvimento do espírito empreendedor e de inúmeras habilidades pessoais e profissionais, essenciais para o mundo do trabalho.

Os jovens participantes tiveram acesso à conteúdos que foram transformadores, abordando os principais temas do empreendedorismo, como economia, captação de clientes, vendas, planejamento , entre outros.

O Projeto olhou o jovem como um todo, gerando impactos não só no individual mas em toda a comunidade na qual estão inseridos, impulsionando o jovem a sonhar e ter mudança de vida.

Empreendedorismo



O Brasil Empreende é uma iniciativa do Students For Liberty Brasil focada em ampliar a discussão sobre a importância do empreendedorismo na sociedade, promovendo a mobilidade social e o empoderamento do indivíduo.

Neste ano de 2022, o ABC Aprendiz firmou parceria com o projeto, que proporcionou aos jovens o desenvolvimento do espírito empreendedor e de inúmeras habilidades pessoais e profissionais, essenciais para o mundo do trabalho.

Os jovens participantes tiveram acesso à conteúdos que foram transformadores, abordando os principais temas do empreendedorismo, como economia, captação de clientes, vendas, planejamento , entre outros.

O Projeto olhou o jovem como um todo, gerando impactos não só no individual mas em toda a comunidade na qual estão inseridos, impulsionando o jovem a sonhar e ter mudança de vida.

Soft Skills

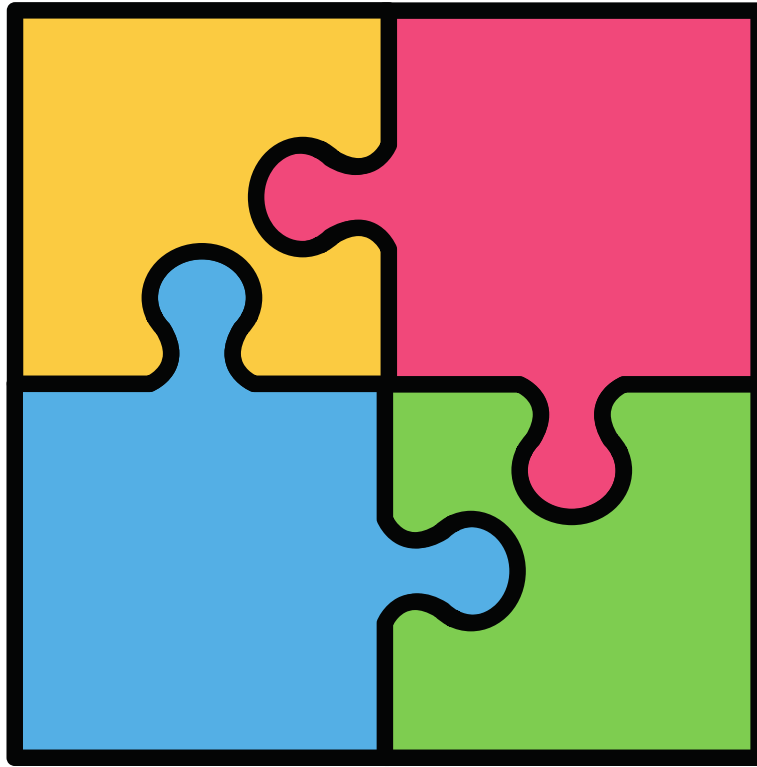

Ministrado pela Mestre em Educação, Márcia Giupatto, os jovens participaram de um programa de Soft Skills (Habilidades socioemocionais), com o objetivo de contribuir para o desenvolvimento pessoal e profissional, ajudando-os a construir relacionamentos mais fortes, melhorar o desempenho no trabalho e criar um ambiente de trabalho mais saudável e produtivo.

Durante todos o programa, foram trabalhados diversos temas, tais como: Comunicação, Inteligência emocional, Empatia, Capacidade de se relacionar e de se conectar em redes, Resiliência, Autocontrole em momentos de tensão, entre outros.

COMÉRCIO E VAREJO NA PRÁTICA



O Projeto Comércio e Varejo na Prática foi uma realização da parceria entre o ABC Aprendiz - Centro Social de Educação para o Trabalho e a ACISA - Associação Industrial e Comercial de Santo André e contou com o apoio do SEBRAE.

Durante três dias, 48 jovens participaram de uma capacitação profissional voltada exclusivamente para atividades do comércio e varejo e trabalhou o desenvolvimento e aprimoramento de habilidades técnicas (hard skills) e comportamentais (soft skills).

O objetivo do projeto foi desenvolver e preparar jovens para a área do comércio e varejo, visando a inclusão profissional através de Programas de Estágio.

INTERCÂMBIO



Em parceria com o YEP - Youth Exchange Program, programa de intercâmbio promovido pelo Rotary International, os jovens dos programas puderam participar do processo classificatório para bolsas de intercâmbio .

Os jovens classificados participaram do intercâmbio de longa duração, com todas as despesas pagas pelo ABC Aprendiz e com suporte do Rotary Club de Santo André e seus associados.

LIDERANÇA



O Programa RYLA - Rotary Youth Leadership Awards é promovido pelo Rotary Club, que busca desenvolver nos adolescentes e jovens a capacidade de liderança e cidadania, habilidades de comunicação e resolução de problemas e promover o crescimento pessoal e profissional.

Neste ano de 2023, participaram 08 jovens e adolescentes do Programa de Qualificação Profissional da Instituição e foi um diferencial na formação para o mundo do trabalho, pois proporcionou não apenas a transformação pessoal, mas também o amadurecimento e a construção do desenvolvimento profissional.

Os jovens também puderam aprender sobre voluntariado e, juntos, prepararam e doaram 100 cestas básicas para uma Instituição sem fins lucrativos, escolhida pelo Rotary.

CONSIDERAÇÕES FINAIS

Diante das situações de vulnerabilidade socioeconômicas que muitos jovens e adolescentes do município e região se encontram, os Programas de Qualificação Social e Profissional e Empregabilidade do ABC Aprendiz - Centro Social de Educação para o Trabalho são poderosos instrumentos de inclusão e transformação social.

O Programa de Qualificação Social e Profissional é um grande diferencial na inclusão e integração destes jovens e adolescentes ao mundo do trabalho, considerando-se que as exigências de conhecimentos e vivências/convivências são cada vez maiores e as mudanças tecnológicas mais rápidas, tornam-se cada vez mais complexos os desafios para que os adolescentes e jovens ingressem no seu primeiro emprego e, principalmente, permaneçam integrados.

O Programa de Empregabilidade proporciona a formação profissional nas empresas parceiras que, aliada ao desenvolvimento pessoal, promove a autonomia que os jovens e adolescentes em situação de vulnerabilidade precisam para iniciar sua vida profissional de modo digno, proporcionando efetivamente a transformação, inclusão social e geração de renda.

O Abc Aprendiz agradece a participação de toda a Diretoria e Colaboradores, bem como dos jovens Alunos, Aprendizes e Estagiários e das Empresas Parceiras na realização do presente relatório.

Há 67 anos transformando o futuro!

CONTATO



Avenida Dom Jorge Marcos de Oliveira n° 120

Vila Guiomar - Santo André /SP



(11) 4438-7733/4438-7575



(11) 94209-1914



coordenacao@abcaprendiz.org.br



www.abcaprendiz.org.br



@abcaprendiz



ABC Aprendiz



ABC Aprendiz



aprendiz

CENTRO SOCIAL
DE EDUCAÇÃO
PARA O TRABALHO